

世界の太陽地球系物理学関連 データベースの紹介

宮下幸長

PLAIN/ISAS/JAXA

太陽地球系物理学 (STP) の特徴

- 太陽から地球(惑星)近傍の宇宙空間のプラズマ現象が対象
太陽-太陽風-磁気圏-電離圏-地上
磁気嵐、サブストーム(オーロラ)、……
人工衛星等による直接観測が可能
- 多種多様なデータを調べる必要がある。
 - ・ 多数人工衛星・観測機器によるデータ
磁場、電場、波動、粒子(粒子種、電荷、エネルギー、方向)、
撮像(オーロラなど)
 - ・ 地上観測(地磁気・レーダー・カメラ)のデータ

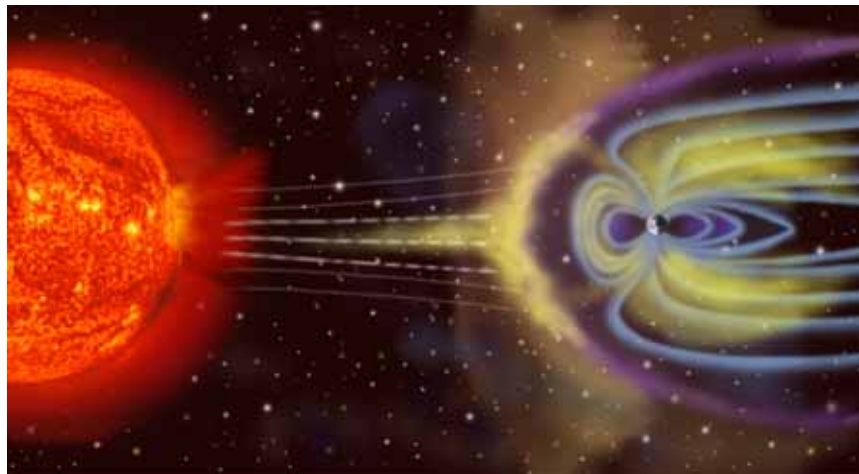

太陽地球系物理学 (STP) のデータベースの特徴

- 衛星・地上とも多種多様
- 世界各地の研究機関・大学等に分散している。
データを所有している機関が独自にウェブ上で公開していることが多い。
NASAなどにある総合データで公開されているものもある。
- データベースで公開されているもの：
 - プロットのみ(その都度作るものと、既にできているものがある。)
(デジタルデータは、PIと直接交渉して入手)
 - プロットとデジタルデータ
 - インターフェースがないものもある。
- ウェブ上のデータは、質(時間分解能、パラメタの種類など)が限られていることもある。(PIと直接交渉して入手)
- ファイル形式・フォーマットもデータの種類によって異なる。
(STPでは統一して使われているものがない。)
- 利用者登録が必要なものもある。

NASA CDAWeb

<http://cdaweb.gsfc.nasa.gov/>

総合データベース。主に衛星データ。地上データもある。現在・過去とも。
欲しい期間・パラメータのプロット・デジタルデータの作成。
デジタルデータをまとめてダウンロードすることもできる。

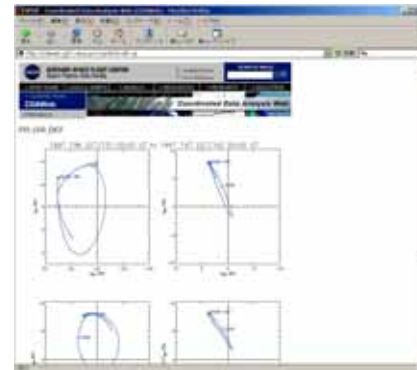
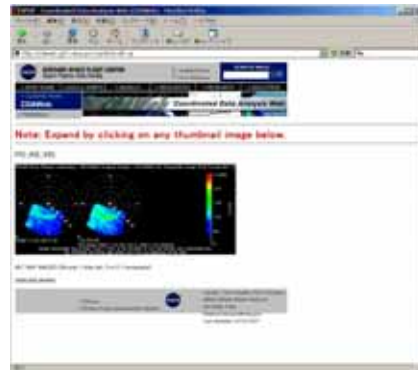
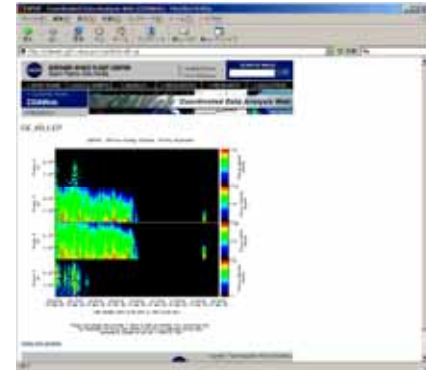
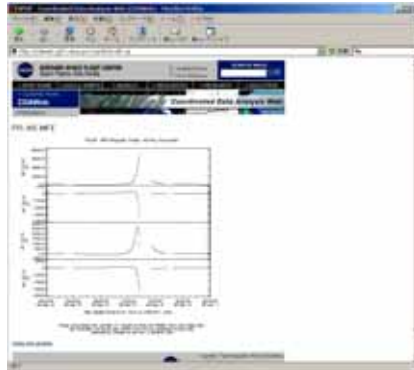

Cluster PEACE

<http://cluster2.space.swri.edu/>

Cluster衛星の電子データのプロット。
利用者登録すると、デジタルデータも取得できる。

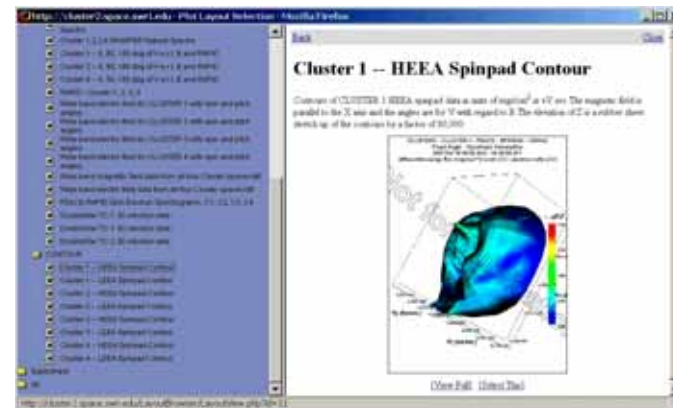
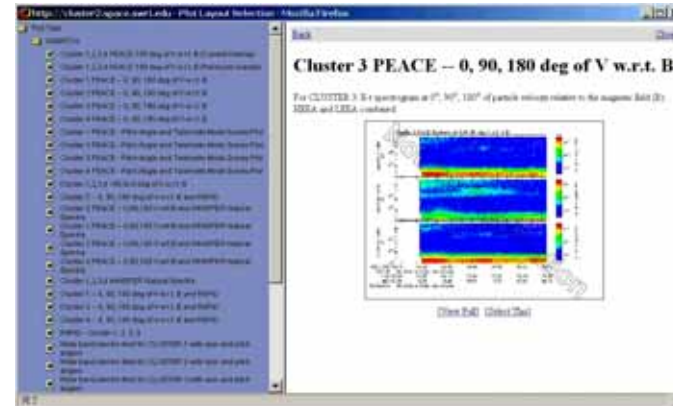
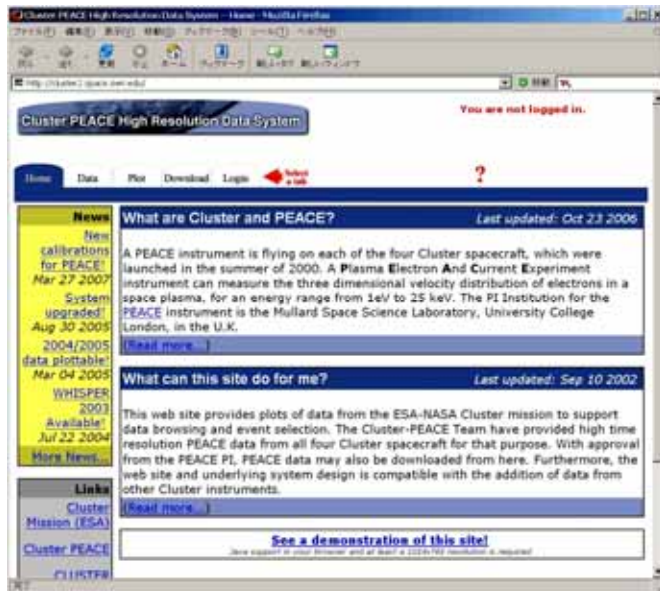

IMAGE FUV (オーロラ)

<http://sprg.ssl.berkeley.edu/image/>
衛星から撮ったオーロラの画像。

SuperDARN (地上レーダー)

<http://superdarn.jhuapl.edu/>

SuperDARNレーダーのプロット・デジタルデータ
利用者登録しないと見れない。

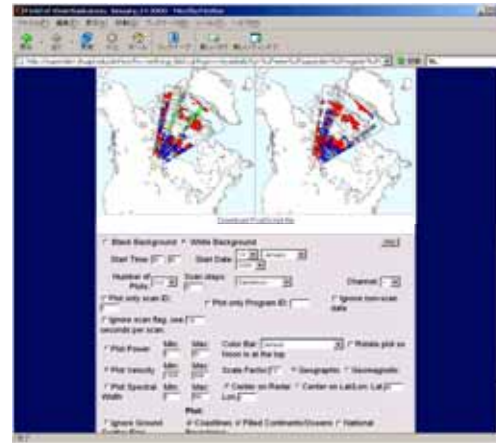
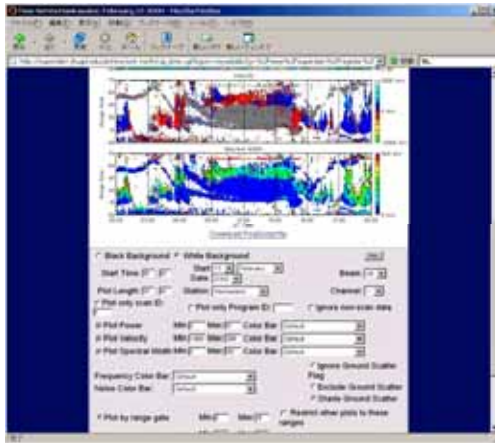
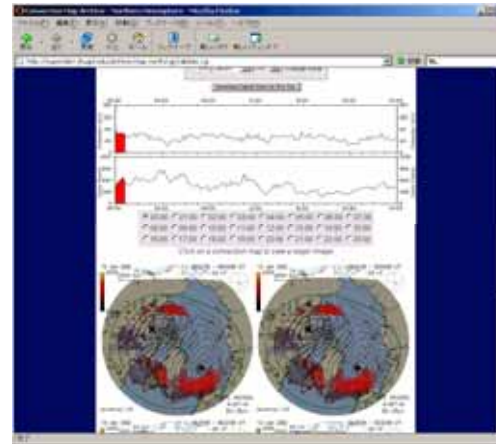

Canadian SSDP (地磁気など)

<http://www.cssdp.ca/>

地上磁場のプロット・デジタルデータ、オーロラ画像など。
簡単な解析(Band-Pass Filter)ができる。

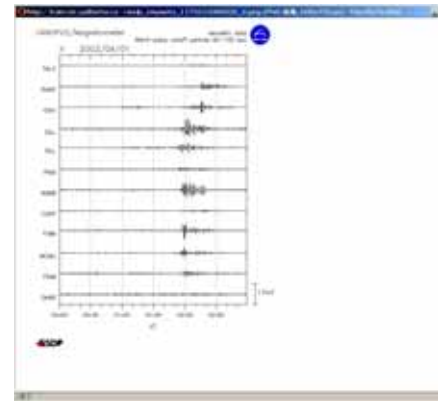
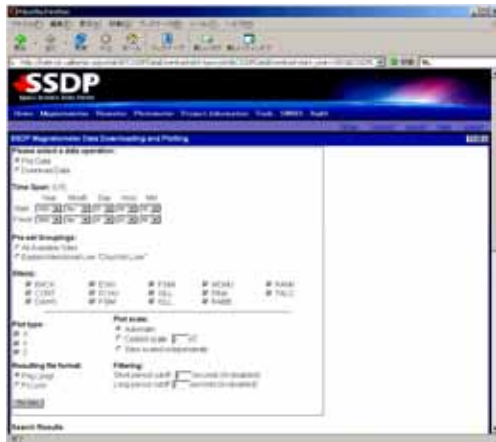
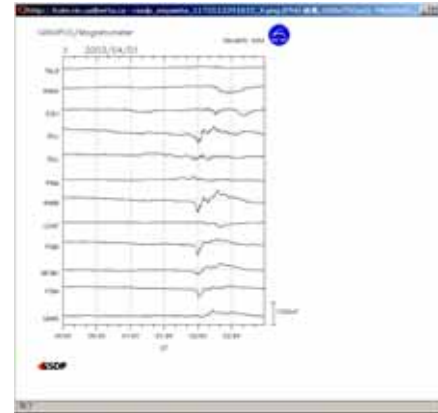

Conjunction Event Finder

<http://darts.isas.jaxa.jp/stp/cef/cef.cgi>

選択した期間の衛星・
地上データの
各種QLプロットへの
リンク集

作成者：
宮下、藤本、篠原、
長谷川、細川、堀

- Orbit**
 - Spacecraft Footprints and Ground-Based Instruments: 1 day (ISAS/JAXA)
- Geotail**
 - MGF/ED/LEP: 2 hours (ISAS/JAXA)
 - LEP Ex: 8 hours (ISAS/JAXA)
 - LEP/EPIC: 4 hours (STELAGE/DAS)
 - LE Waves: 4 hours (STELAGE/DAS)
 - PWT: 2 hours - 1 day (EISH Univ Iowa)
 - EPIC: 12 hours - Ion Energy Spectrogram (Color) - Ion Anisotropy (Color) - Ion Energy (Line) - Ion Flux Rates (Line) - Ion Flux (Line) - Proton Anisotropy (Line) - Proton/Electron Anisotropy (Line) - STICS Mass/Charge (Text) (GRU APL)
 - CPI HP Spectrograms 6 hours - SW Spectrograms 12 hours - SW Moments 1 day (Univ Iowa)
 - DARTS at ISAS/JAXA
 - Geotail at ISAS/JAXA
- Cluster**
 - FGM and CIS Prime Parameters Configuration: 2 hours (ISAS/JAXA) [password required]
 - QL Summary: 6 hours (CSDGWeb at RAL)
 - CIS Spectrograms: 6 hours (CISE) — 4 hours - C1 HIA CODEF - C3 HIA CODEF - C4 CODEF (UCR SSL)
 - RAPID Summary: 6 hours - C1 C2 C3 C4 (MRS)
 - PEACE at SWFI
 - Cluster Active Archive at ESA
 - Cluster Related Sites

Navigation links at the bottom include: Top | Orbit | GT | CL | DSP | THM | Sun | SW | Magnetosphere | Ionosphere | Radar | Aurora | Geotail | Geotail | Others.

CEFのリンク先のQLサイト例

Geotail/Cluster/Double Star/THEMIS の軌道とデータプロット

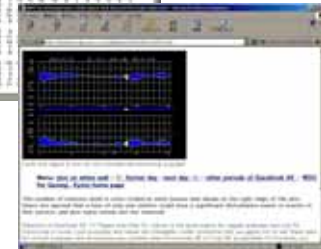
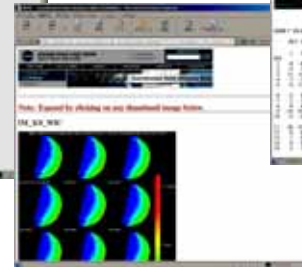
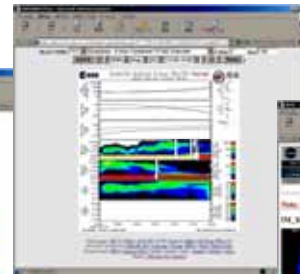
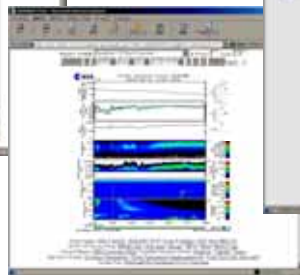
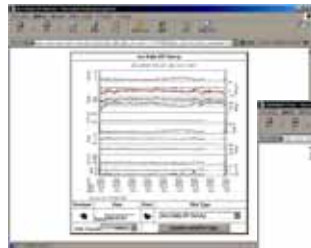
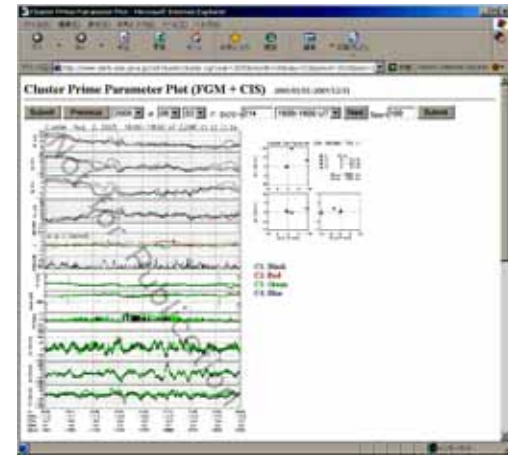
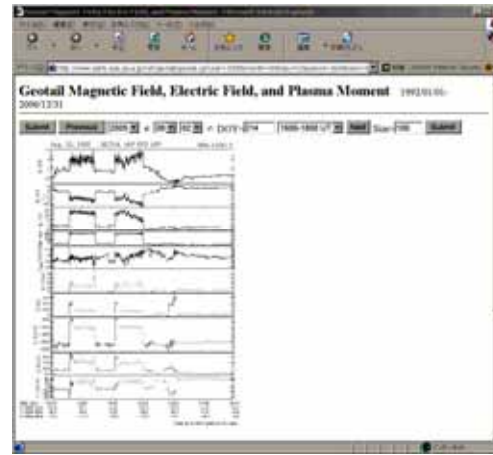
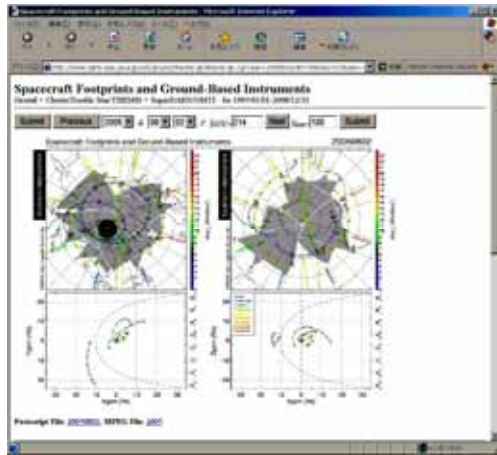

太陽・太陽風・磁気圏・電離圏の各種衛星観測のプロット
地上観測データのプロット